

# DAS Holzhaus

(9. Schätzfrage von Hardys Welt in Altenau Breite Str. 11 – Oberharz)

**Bis 19.10. konnte getippt werden**

Start der Schätzfrage: 09.09.2025 14:00

Ende der Schätzfrage: 19.10.2025 24:00



## Aufgabe: Wie viel Gramm wiegt DAS Holzhaus

Auf meiner Webseite gibt es mehrere Bilder von verschiedenen Seiten mit dem Haus. Die helfen sehr gut! Videos sind auch verfügbar.

<https://hardy.square7.de>

## 4. Statusbericht: Stand 19.10. 23:59 Uhr

(letzte Info war: 11.10. 11:40)

Anzahl Tipper: **59** (43) — Rekord 63 in 6. Schätzfrage

niedrigster Tipp: **20** Gramm

höchster Tipp: **2000** Gramm

Orte mit hoher Tippbeteiligung (ab 2 Tipps):

1. Seesen **6** (Rekord 21 in 6. Schätzfrage von Schmatzfeld)

2. Schmatzfeld **5**

2. Bad Harzburg **5**

**4. Meerbusch 5** (0)

5. Oker **4** (2)

6. Reinbek **3**

6. Ostrhauderfehn **3**

**6. Langenfeld 3**

9. Halberstadt **2**

9. Uelzen **2**

**9. Hildesheim 2**

**9. Altenau 2**

weitere **17** (15) Tipps aus **17** (15) Orten

**Besondere Orte (Entfernung Luftlinie)**

**Nördlichster Ort: Itzehoe 245 km** (Rekord Flensburg 338 km)

**Südlichster Ort: Gelenau 215 km** (Rekord Neunkirchen-Hangard 352 km)

**Westlichster Ort: Meerbusch 267 km** (ist und bleibt Grave NL)

**Östlichster Ort: Gelenau 215 km** (Rekord Brüssow 306 km)

## 9. Schätzfrage Hardys Welt

### Tipps aus Orten

- 1 Seesen
- 3 Ostrhauderfehn
- 5 Bad Harzburg
- Clausthal-Zellerfeld
- 2 Halberstadt
- 2 Uelzen
- 3 Reinbek
- 5 Schmatzfeld
- Gelenau/Erzgeb.
- Wangerland
- Hamburg
- Goslar
- Itzehoe
- Sehnde
- Bremen
- Rhauderfehn
- 4 Oker
- Köln
- 2 Altenau
- Nauen
- Wieda
- Münchehof
- Braunlage
- Hagermarsch
- Ronnenberg
- 2 Hildesheim
- Bad Grund (Harz)
- Langenfeld (Rhld.)
- Wunstorf
- 4 Meerbusch

DAS Holzhaus

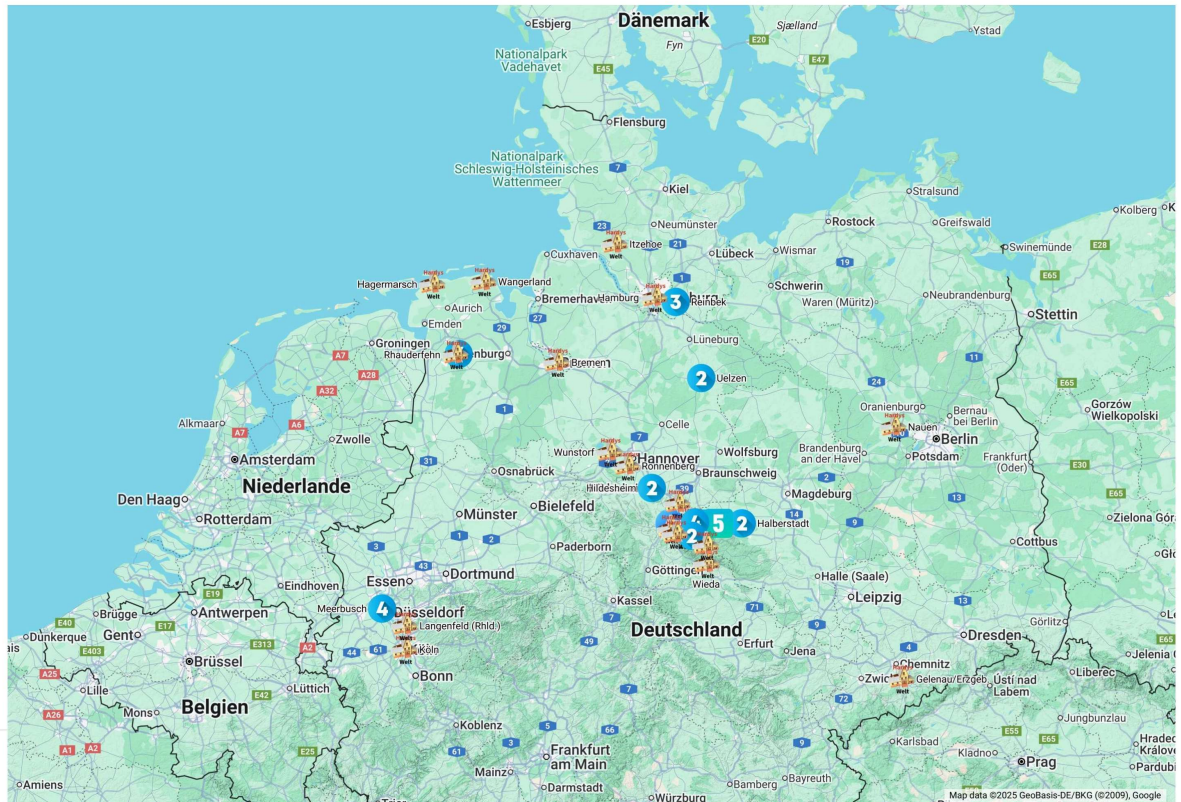

Darstellung der Entwicklung der Tippabgaben zu den verschiedenen Schätzfragen während der jeweiligen Laufzeit

AZ

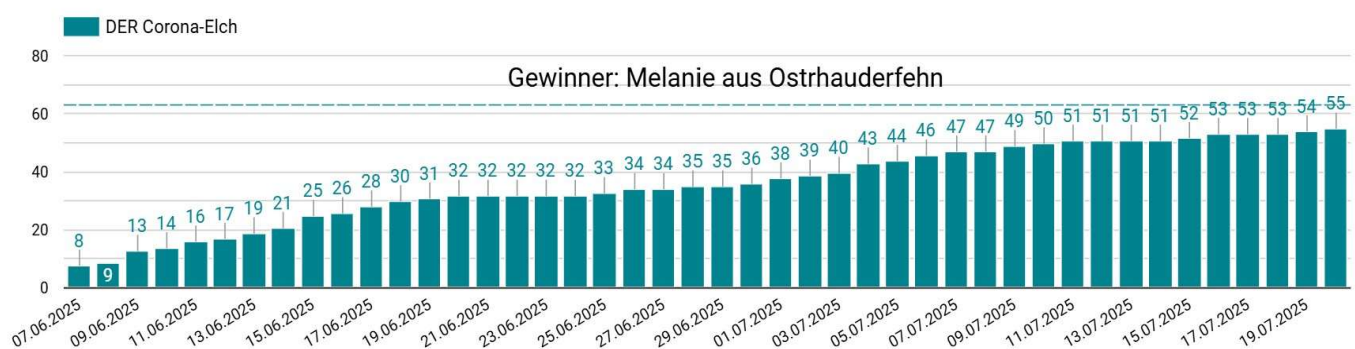
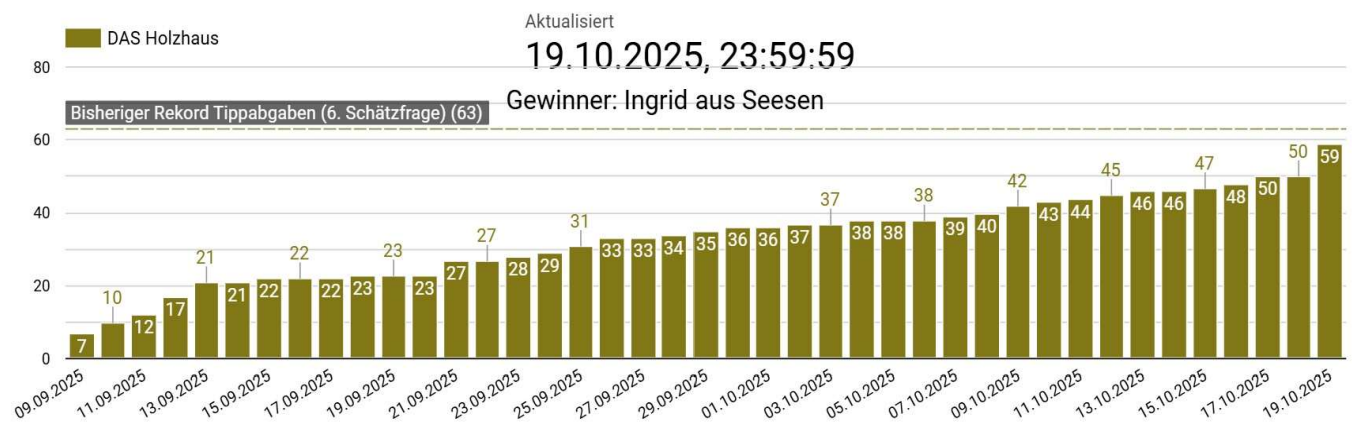

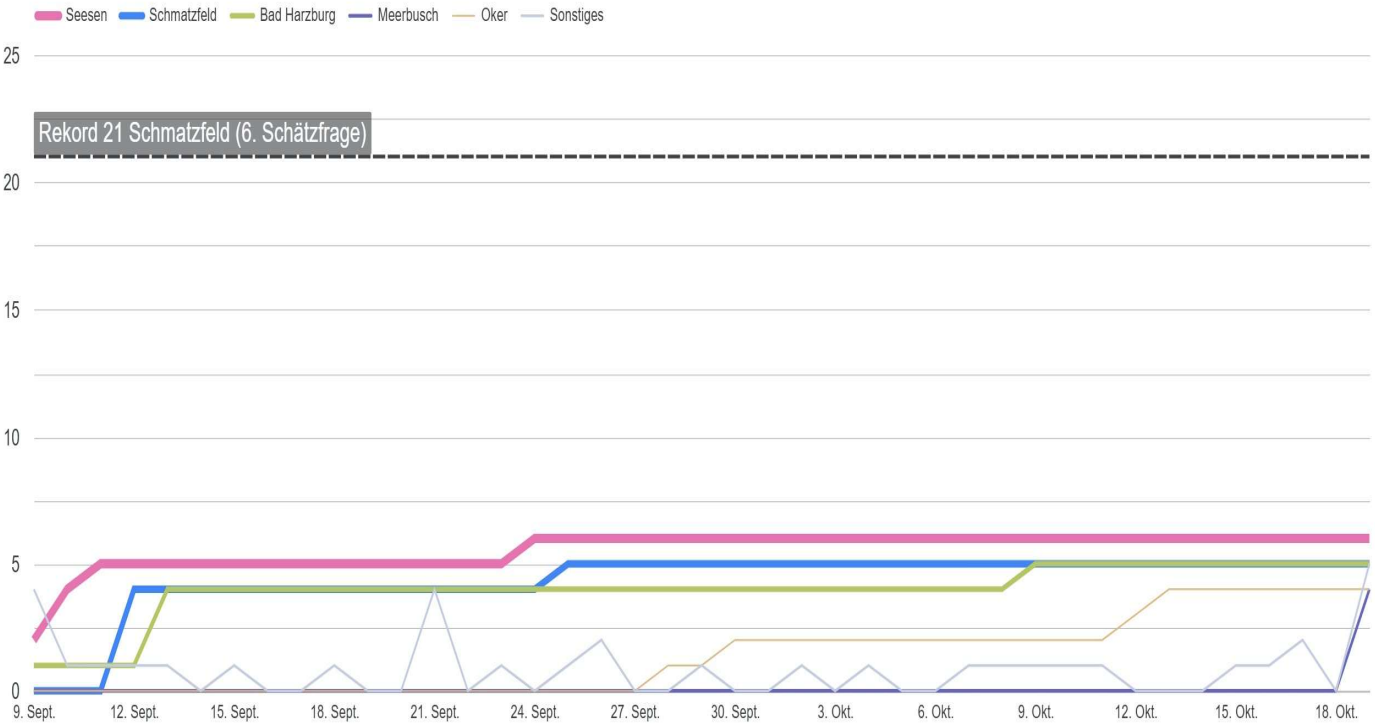

Allzeit Rekorde Schätzfragen

	Beschreibung	Rekord	Zusatz	Info
1.	Gesamt-Tipps bei einer Schätzfrage	63 Tipps	null	6. Schätzfrage
2.	Tipps aus einem Ort in einer Schätzfrage	21 aus	Schmatzfeld	6. Schätzfrage
3.	Tipps am Start-Tag einer Schätzfrage	8 Tipps	07.06.2025 ab 14:00 Uhr	8. Schätzfrage
4.	Anzahl Länder in einer Schätzfrage	2 Länder	DE, NL	3.+6.+8. Schätzfrage
5.	Nördlichster Ort Teilnahme	338 km	Flensburg	3.+4.+5.+8. Schätzfrage
6.	Südlichster Ort Teilnahme	352 km	Neunkirchen-Hangard	4. Schätzfrage
7.	Westlichster Ort Teilnahme	324 km	Grave (NL)	3.+6.+8. Schätzfrage
8.	Östlichster Ort Teilnahme	306 km	Brüssow	3. Schätzfrage
9.	Meiste unterschiedliche Orte	45 Orte	null	5. Schätzfrage
10.	Höchste Inzidenz Ort	60,345 je 1000 Einw.	Schmatzfeld	6. Schätzfrage
11.	Höchste Tipp-Quote je Tag	3,06 je Tag	17 Tage 52 Tipps	7. Schätzfrage
12.	Meiste Tipps an einem Tag	11 Tipps	Am 15.02.2025	6. Schätzfrage
13.	Längste Serie jeder Tag Tipps	14 Tage	Vom 07.06.-20.06.2025	8. Schätzfrage



letzte Aktualisierung

19.10.2025, 21:19:31

Aktualisierung erfolgt nicht in Echtzeit sondern wird manuell durchgeführt. Dadurch kann die hier gezeigte Verteilung der Tipps mit dem tatsächlichen Stand geringfügig abweichen. Es ist mind. eine tägliche Aktualisierung geplant.

## Die 9. Schätzfrage "DAS Holzhaus"

Übersicht in welchen Anzahlbereichen (jeweils 50er Schritte) sich die Tipps verteilen

AZ | ≡ | ⋮

Tippverteilung 50er Anzahl-Gruppen "DAS Holzhaus"

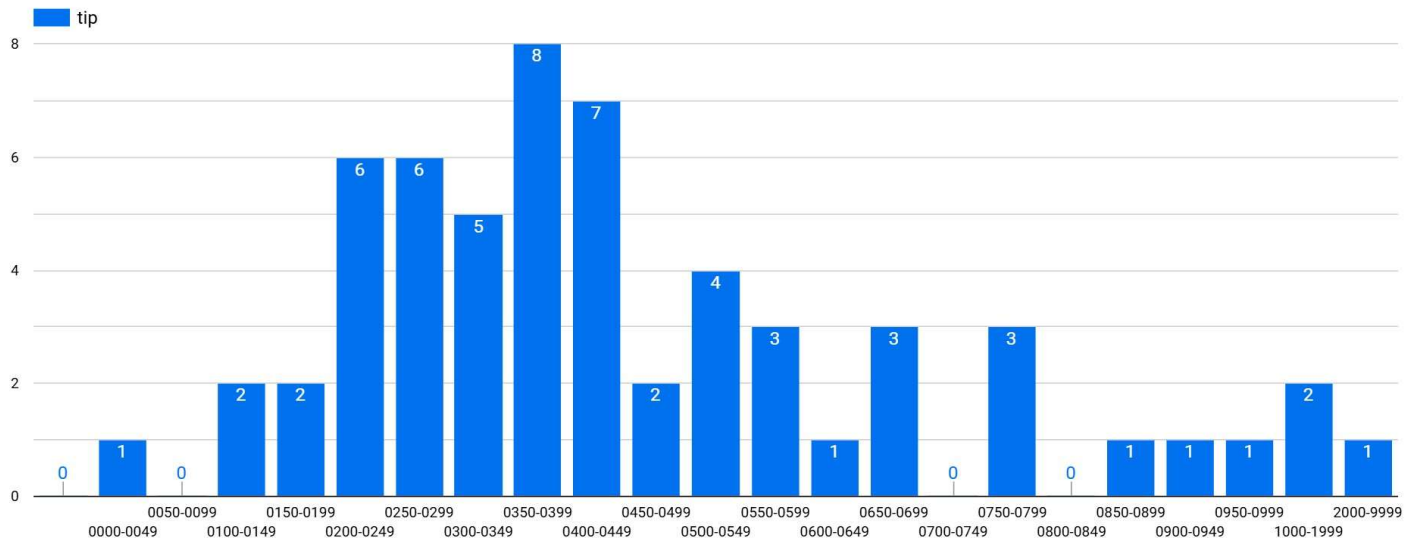

Die aktuellsten Tipps zur Schätzfrage (max. 30 angezeigt)

Tipper	Ort	Tipp	Datum ▾
Benjamin	Meerbusch	337	19.10.2025, 21:19:31
Maximilian	Meerbusch	300	19.10.2025, 21:18:55
Harvey	Meerbusch	267	19.10.2025, 21:17:49
Martin	Meerbusch	405	19.10.2025, 21:16:45
Mario	Wunstorf	177	19.10.2025, 18:35:27
Anna	Langenfeld	255	19.10.2025, 15:23:18
Yasemin	Langenfeld	279	19.10.2025, 15:22:22
Nurcan Leyla	Langenfeld	270	19.10.2025, 15:20:55
Harzer Wander...	Bad Grund	417	19.10.2025, 07:37:41
Marco	Hildesheim	125	17.10.2025, 09:53:56
Fenja	Hildesheim	368	17.10.2025, 09:53:23
Isa	Altenau	215	16.10.2025, 08:58:11
Stefan	Ronnenberg?	20	15.10.2025, 21:47:00
Josie	Oker	666	13.10.2025, 20:15:16
Nairolf	Oker	512	12.10.2025, 12:48:44
Daron	Hagermarsch	555	11.10.2025, 22:46:02
Jeannine	Uelzen	250	10.10.2025, 03:47:35
Johannes	Braunlage	363	09.10.2025, 17:28:12
Gathe	Bad Harzburg	211	09.10.2025, 05:11:58
Petra	Münchhof	913	08.10.2025, 07:24:34
Melanie	Wieda	955	07.10.2025, 21:21:27
Martin	Nauen	343	04.10.2025, 17:46:51
Patrick	Altenau	856	02.10.2025, 21:13:04
Florian	Oker	222	30.09.2025, 05:52:53
Volker	Köln	287	29.09.2025, 19:11:08
Claudia	Oker	1759	28.09.2025, 02:31:34
Jörg	Ostrhauderfehn	441	26.09.2025, 20:11:00
Dennis	Ostrhauderfehn	517	26.09.2025, 10:00:31
Celina	Rhauderfehn	793	25.09.2025, 21:47:44
Kathrin	Schmatzfeld	750	25.09.2025, 20:29:38

Top Tipper-Orte abgegebene Tipps (max. 30 angezeigt)

Tipper-Ort	Tipps/Ort ▾
1. Seesen	6
2. Bad Harzburg	5
3. Schmatzfeld	5
4. Meerbusch	4
5. Oker	4
6. Ostrhauderfehn	3
7. Langenfeld	3
8. Reinbek	3
9. Hildesheim	2
10. Uelzen	2
11. Altenau	2
12. Halberstadt	2
13. Bremen	1
14. Wunstorf	1
15. Sehlde	1
16. Bad Grund	1
17. Hagermarsch	1
18. Itzehoe	1
19. Goslar	1
20. Ronnenberg?	1
21. Braunlage	1
22. Münchhof	1
23. Hamburg	1
24. Wieda	1
25. Nauen	1
26. Wangerland	1
27. Köln	1
28. Rhauderfehn	1
29. Gelsenau	1
30. Clausthal-Zellerfeld	1

Schätzfieber Virus  
auch bekannt als  
"DAS Holzhaus"

Virus  
DE.59

letzter  
Schätzvirus

Beginn Infektionszeitraum

09.09.2025

Ende Infektionszeitraum

19.10.2025

Letzter Tipp Inzidenz-Ort (ab 2 Tipps):

19.10.2025, 23:59:59

	Ort	Inzidenz je 1000 ▾
1.	Schmatzfeld	14,368
2.	Altenau	1,264
3.	Oker	0,645
4.	Seesen	0,531
5.	Ostrhauderfehn	0,263
6.	Bad Harzburg	0,223
7.	Reinbek	0,106
8.	Meerbusch	0,070
9.	Uelzen	0,061
10.	Langenfeld	0,051
11.	Halberstadt	0,047
12.	Hildesheim	0,020